

PRADA

PORCELANOSA

PORCELANOSA



Prada

# Prada, una colección refinada basada en la piedra natural.

Prada, a sophisticated collection based on natural stone.

## **Prada, una colección refinada** **Prada, a sophisticated collection**

Pensada para usarse como pavimento o revestimiento, esta serie presenta diferentes diseños que van desde motivos naturales y geométricos hasta mosaicos.

Por su resistencia, durabilidad y fácil mantenimiento, este material se puede incluir en baños, terrazas o exteriores de piscinas.

Con la pizarra y la caliza como base, la colección Prada de Porcelanosa transforma la cerámica en un objeto de diseño y aporta mayor naturalidad a cada espacio en el que se incluye. Diseñadas en tonos grises, arena o beige, sus piezas potencian la luminosidad de salones, baños, cocinas o terrazas a través de su sólida y sobria composición.

Designed to be used as a floor tile or wall tile, this series presents different designs ranging from natural and geometric patterns to mosaics.

Due to its resistance, durability and easy maintenance, this material can be included in bathrooms, terraces or outdoor swimming pools.

With slate and limestone as the base, the Prada collection by Porcelanosa turns ceramic into a design object, offering more naturalness to each space in which it is included. Designed in grey, sand and beige tones, its pieces enhance the lighting in living rooms, bathrooms, kitchens and terraces through its solid and sober composition.



Inspiración  
Inspirational



Prada Acero 120 cm x 120 cm \_ Mosaico Prada Acero 45 cm x 120 cm

















Prada Acero 120 cm x 120 cm \_ Mosaico Prada Acero 45 cm x 120 cm

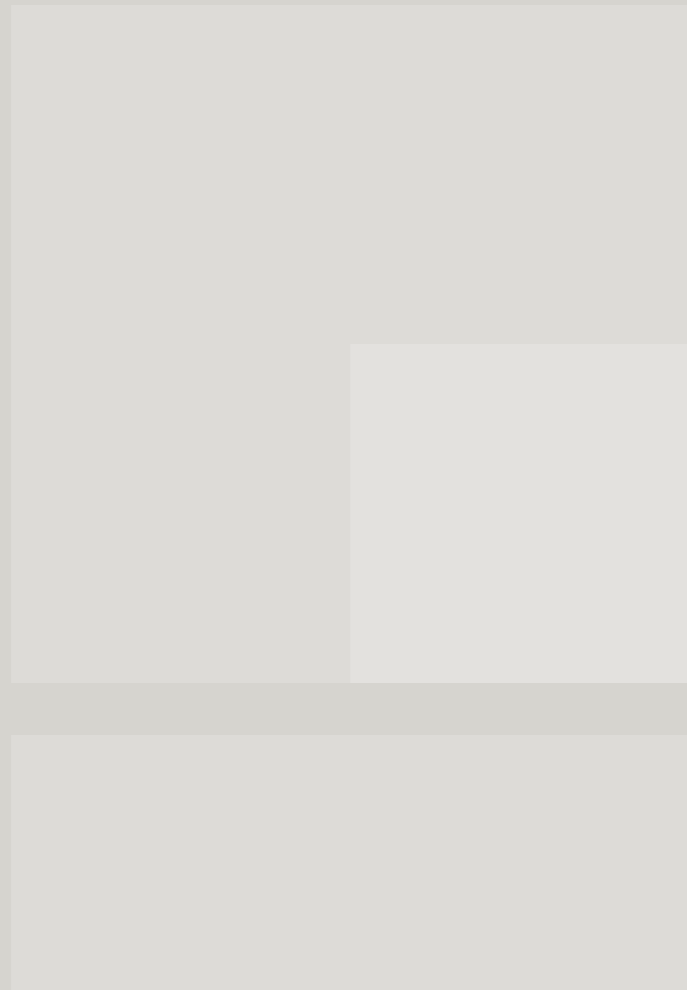

# Formatos y medidas

Shapes & sizes



**Prada Acero**

120 cm x 120 cm  
47<sup>1</sup>/<sub>2</sub>" x 47<sup>1</sup>/<sub>2</sub>"

100292536  
G392

HIGHKER

59,6 cm x 59,6 cm  
23<sup>1</sup>/<sub>2</sub>" x 23<sup>1</sup>/<sub>2</sub>"

100239890  
G354

**Prada Acero Antislip**

59,6 cm x 59,6 cm  
23<sup>1</sup>/<sub>2</sub>" x 23<sup>1</sup>/<sub>2</sub>"

100243287  
G359

59,6 cm x 59,6 cm x 2 cm  
23<sup>1</sup>/<sub>2</sub>" x 23<sup>1</sup>/<sub>2</sub>"

100297823  
G365

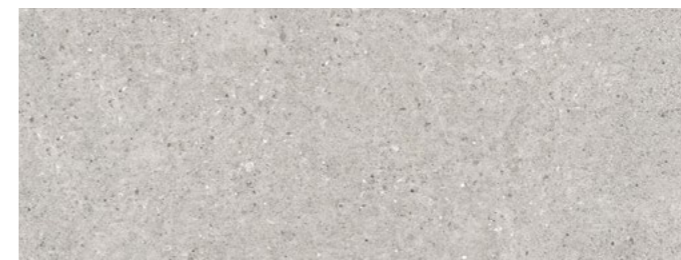

Prada Acero  
45 cm x 120 cm  
18" x 47"  
100239845  
G270

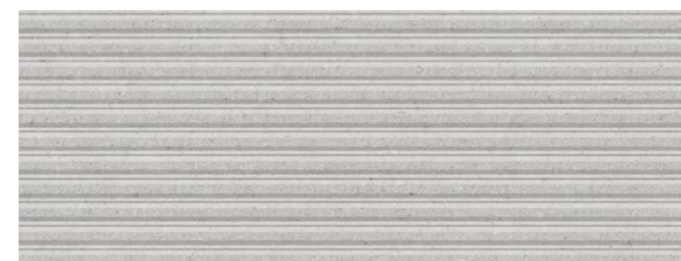

Mombasa Prada Acero  
45 cm x 120 cm  
18" x 47"  
100239809  
G274



Mosaico Prada Acero  
45 cm x 120 cm  
18" x 47"  
100239829  
G274

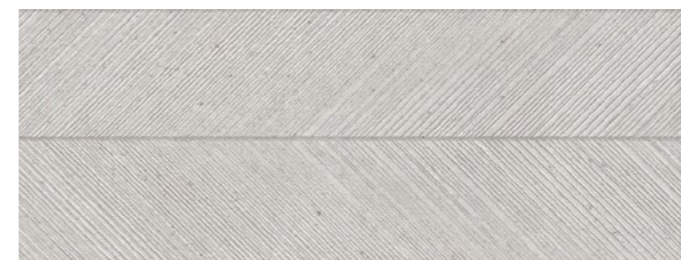

Spiga Prada Acero  
45 cm x 120 cm  
18" x 47"  
100239874  
G274

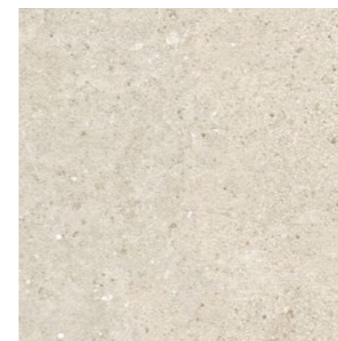

**Prada Caliza**  
59,6 cm x 59,6 cm  
23<sup>1/2</sup>" x 23<sup>1/2</sup>"  
100239849  
G354

**Prada Caliza Antislip**  
59,6 cm x 59,6 cm  
23<sup>1/2</sup>" x 23<sup>1/2</sup>"  
100243304  
G359

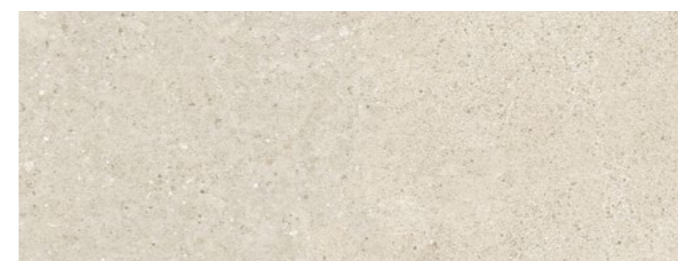

**Prada Caliza**  
45 cm x 120 cm  
18" x 47"  
100239873  
G270



**Mombasa Prada Caliza**  
45 cm x 120 cm  
18" x 47"  
100239841  
G274



**Mosaico Prada Acero**  
45 cm x 120 cm  
18" x 47"  
100239870  
G274

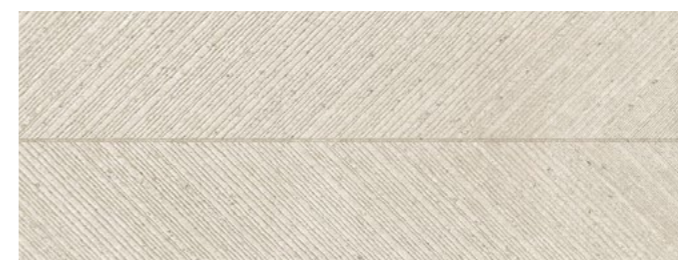

**Spiga Prada Caliza**  
45 cm x 120 cm  
18" x 47"  
100239837  
G274



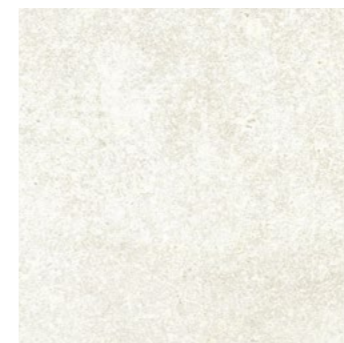

**Prada White**

59,6 cm x 59,6 cm  
23<sup>1/2</sup>" x 23<sup>1/2</sup>"

100245380  
G354

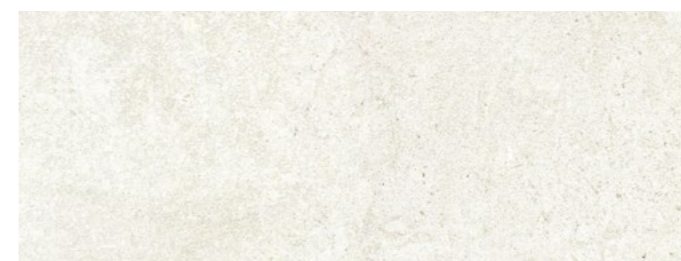

**Prada White**

45 cm x 120 cm  
18" x 47"

100245262  
G270



**Mombasa Prada White**

45 cm x 120 cm  
18" x 47"

100245219  
G274

# Información Técnica

Technical information

**Prada Acero 120 cm x 120 cm**

100292536 G392

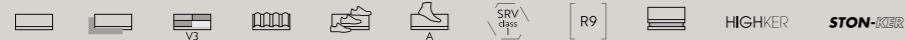

31,6 cm x 120 cm

Huella técnica - Technical tread	Esquina derecha - Right corner	Esquina izquierda - Left corner
100242281 G180	100242260 G187	100242208 G187

Zócalo/Skirting: 9 cm x 120 cm

100242347 G78

Gres Porcellanato Rectificado/Rectified Porcellanato Tile  
 Junta recomendada/Recommended joint: Colorstuck Rapid Gris 100236834  
 Adhesivo recomendado/Recommended adhesive: One-flex Premium/Super-flex s2

**Prada Acero 59,6 cm x 59,6 cm**

100239890 G354



31,6 cm x 59,6 cm

Huella técnica - Technical tread	Esquina derecha - Right corner	Esquina izquierda - Left corner
100242313 G130	100242268 G150	100242284 G150

Zócalo/Skirting: 9 cm x 59,6 cm

100242375 G30

Gres Porcellanato Rectificado/Rectified Porcellanato Tile  
 Junta recomendada/Recommended joint: Colorstuck Rapid Gris 100236834  
 Adhesivo recomendado/Recommended adhesive: Fr-One n/One-Flex Premium

**Prada Acero Antislip 59,6 cm x 59,6 cm**

100243287 G359



31,6 cm x 59,6 cm

Huella técnica - Technical tread	Esquina derecha - Right corner	Esquina izquierda - Left corner
100246590 G130	100246485 G150	100246623 G150

Gres Porcellanato Rectificado/Rectified Porcellanato Tile  
 Junta recomendada/Recommended joint: Colorstuck Rapid Gris 100236834  
 Adhesivo recomendado/Recommended adhesive: Fr-One n/One-Flex Premium

**Prada Acero Antislip 59,6 cm x 59,6 cm x 2 cm**

100297823 G365



Gres Porcellanato Rectificado/Rectified Porcellanato Tile  
 Junta recomendada/Recommended joint: Colorstuck Rapid Gris 100236834  
 Adhesivo recomendado/Recommended adhesive: One-flex Premium/Super-flex s2

**Prada Caliza 59,6 cm x 59,6 cm**

100239849 G354



31,6 cm x 59,6 cm

Huella técnica - Technical tread	Esquina derecha - Right corner	Esquina izquierda - Left corner
100242287 G130	100242307 G150	100242293 G150

Zócalo/Skirting: 9 cm x 59,6 cm

100242356 G30

Gres Porcellanato Rectificado/Rectified Porcellanato Tile  
 Junta recomendada/Recommended joint: Colorstuck Rapid Marfil 100236794  
 Adhesivo recomendado/Recommended adhesive: Fr-One n/One-Flex Premium

**Prada Caliza Antislip 59,6 cm x 59,6 cm**

100243304 G359



31,6 cm x 59,6 cm

Huella técnica - Technical tread	Esquina derecha - Right corner	Esquina izquierda - Left corner
100246556 G130	100246469 G150	100246583 G150

Zócalo/Skirting: 9 cm x 59,6 cm

100242356 G30

Gres Porcellanato Rectificado/Rectified Porcellanato Tile  
 Junta recomendada/Recommended joint: Colorstuck Rapid Marfil 100236794  
 Adhesivo recomendado/Recommended adhesive: Fr-One n/One-Flex Premium

**Prada White 59,6 cm x 59,6 cm**

100245380 G354



31,6 cm x 59,6 cm

Huella técnica - Technical tread	Esquina derecha - Right corner	Esquina izquierda - Left corner
100246592 G130	100246540 G150	100246561 G150

Zócalo/Skirting: 9 cm x 59,6 cm

100246620 G30

Gres Porcellanato Rectificado/Rectified Porcellanato Tile  
 Junta recomendada/Recommended joint: Colorstuck Rapid Gris 100236834  
 Adhesivo recomendado/Recommended adhesive: Fr-One n/One-Flex Premium

Prada Acero 45 cm x 120 cm  
100239845 G270



Mombasa Prada Acero 45 cm x 120 cm  
100239809 G274



Mosaico Prada Acero 45 cm x 120 cm  
100239829 G274



Spiga Prada Acero 45 cm x 120 cm  
100239874 G274



Perfil/Profile: 1,5 cm x 45 cm

100240924 G92

Revestimiento Monoporosa Rectificado/Rectified Wall Tile

Junta recomendada/Recommended joint: Colorstuk Rapid Gris 100236834

Adhesivo recomendado/Recommended adhesive: Fr-One n/One-Flex Premium

Prada Caliza 45 cm x 120 cm  
100239873 G270



Mombasa Prada Caliza 45 cm x 120 cm  
100239841 G274



Mosaico Prada Caliza 45 cm x 120 cm  
100239870 G274



Spiga Prada Caliza 45 cm x 120 cm  
100239837 G274



Perfil/Profile: 1,5 cm x 45 cm

100240903 G92

Revestimiento Monoporosa Rectificado/Rectified Wall Tile

Junta recomendada/Recommended joint: Colorstuk Rapid Marfil 100236794

Adhesivo recomendado/Recommended adhesive: Fr-One n/One-Flex Premium

Prada White 45 cm x 120 cm  
100245262 G270



\*Mombasa Prada White 45 cm x 120 cm

100245219 G274



Perfil/Profile: 1,5 cm x 45 cm

100246454 G92

Revestimiento Monoporosa Rectificado/Rectified Wall Tile

Junta recomendada/Recommended joint: Colorstuk Rapid Perla 100275760

\* Junta recomendada/Recommended joint: Colorstuk Rapid Gris 100236834

Adhesivo recomendado/Recommended adhesive: Fr-One n/One-Flex Premium

Mate/Matt 	Acabado superficial de aspecto natural, no brillante.	Natural, not shiny, surface finish.
Rectificado/Rectified 	Nombre que recibe el acabado de aquellas baldosas mejoradas dimensionalmente tras el proceso de cocción. El mecanizado al que se somete realiza igualmente la calidad estética del ambiente formado.	Name given to the finish of tiles dimensionally improved after firing. The process enhances the aesthetic quality of the setting created.
Destonificado/Tone variations 	Las series identificadas con este icono presentan un diseño general destonificado que puede requerir la conformación de paneles lo suficientemente representativos en número de piezas, como para poder apreciar el grado de variación tonal y de aspecto.  V3: Variación moderada.	Series marked with this icon have a high degree of shade variation. As a result, a board with a tiled surface might be needed to reflect true appearance and shade variation once laid.  V3: Moderate variation.
Relieve/Relief 	Acabado con resaltes importantes claramente definidos y que aportan sensación de volumen a la superficie.	Finish with high and clearly defined ridges, providing volume to the surface.
Direccionalidad/Directionality 	Observar la parte trasera de las piezas para su correcta colocación. Colocar las piezas de forma que las flechas apunten siempre hacia arriba.	Please have a look the at the back side of the tile for a proper installation. Arrows should point. Up when fixing the tiles.
Texturado/Textured 	Superficie con pequeños resaltes que proporcionan un acabado con relieve suave.	Surface with small protrusions that provide a smooth relief finish.
Antislip/Non slip 	Textura superficial que minimiza el riesgo al deslizamiento. Acabados suaves que aportan seguridad al caminar.	Surface texture which minimises the risk of slippage. Smooth finishes that guarantee safe steps.
Tránsito peatonal/ Pedestrian traffic 	Volumen de tráfico peatonal que puede soportar un material sin sufrir inestabilidad.   Intenso.	Amount of pedestrian traffic a material can resist without structural failures.   Hard.
STEX/RAF 	Cerámica válida para suelos técnicos de exterior.	Valid ceramic for outdoors technical floors.
Granilla técnica/Technical grain 	Aplicación superficial previa de granillas específicas para la serie Stonker, aplicadas con anterioridad a la cocción y que genera una superficie antideslizante con buena resistencia al desgaste.	Previous surface application of specific granules for the Stonker series which is applied prior to the firing process generating a non-slip surface with a optimal wear resistance.
Porcelánico Técnico/ Technic Porcellanic 	Baldosa con un alto grado de compactación, uniforme en aspecto desde el soporte cerámico hasta la decoración y un menor porcentaje de vidriado en la composición respecto a las baldosas convencionales.	Tile with a high degree of compaction, uniform in appearance in the ceramic base as well as in the decoration on top and a lower percentage of glaze in the composition compared to conventional tiles.

**STON-KER**

El gres porcelánico STON-KER® está concebido para su utilización en suelos y paredes, tanto interiores como exteriores, gracias a sus altas prestaciones técnicas, que le permiten soportar las condiciones atmosféricas más extremas, ofreciendo al mismo tiempo una alta resistencia al desgaste.

STON-KER® porcelain tiles are conceived for use on indoor or outdoor walls and floors, thanks to their high-performance properties. These allow them to withstand even the most extreme weather conditions, ensuring a high resistance to wear and tear.

**HIGHKER**

Cerámica Premium de gran formato desarrollada por Porcelanosa.

Large-format Premium Ceramics developed by Porcelanosa.

Inspirados en materiales naturales como piedra, mármol y granito, así como compuestos industriales como el cemento, cada uno de estos pavimentos cerámicos destacan por su resistencia, entereza y consistencia.

Inspired by natural materials such as stone, marble and granite, as well as industrial compounds such as cement, each of these ceramic floors stands out for its strength, integrity and consistency.

Resistencia al deslizamiento RD/  
RD Slip Resistance

$$\left[ \begin{array}{l} \text{SRV} \\ \text{class} \\ 1 \end{array} \right] < 15 / \leq 35$$

$$\left[ \begin{array}{l} \text{SRV} \\ \text{class} \\ 3 \end{array} \right] > 45$$

“CTE” Código Técnico de la Edificación:

El cte, código técnico de la edificación, dentro de su documento básico de seguridad de utilización 1 “db su 1 - seguridad frente al riesgo de caídas”, define los requisitos que debe cumplir un suelo para poder ser utilizado como pavimento de los edificios o zonas de uso sanitario, docente, comercial, administrativo, aparcamiento y pública concurrencia (excluidas las zonas de uso restringido). Para ello, el pavimento deberá cumplir con un valor mínimo al deslizamiento “RD”.

(CTE) Spanish Building Code:

“Safety of use” basic document 1 ( db su 1 - preventing falls) of the spanish building code (the cte in spanish) defines the requirements that a floor covering must meet in buildings or areas used for health-related, educational, commercial, administrative or public purposes or for parking (excluding areas of restricted use). To comply, the flooring must achieve a minimum slip resistance (RD) value.

El valor de resistencia al deslizamiento “rd”, se determina mediante el ensayo del péndulo descrito en el anexo a de la norma une-env 12633: 2003.

The slip resistance (rd) value is determined using the pendulum test described in appendix a of standard une-env 12633: 2003.

Resistencia al deslizamiento RD/  
RD Slip Resistance

$$\left[ \begin{array}{l} \text{R10} \end{array} \right] \leq 10^\circ / \geq 19^\circ$$

$$\left[ \begin{array}{l} \text{R13} \end{array} \right] \leq 35^\circ$$

Resistencia al deslizamiento.

Muchos fabricantes europeos de suelos, usan ensayos del tipo de la rampa para clasificar sus productos en función del grado de deslizamiento. Estos ensayos se llevan a cabo generalmente, usando la norma alemana din 51130.

(CTE) Spanish Building Code:

“Safety of use” basic document 1 ( db su 1 - preventing falls) of the spanish building code (the cte in spanish) defines the requirements that a floor covering must meet in buildings or areas used for health-related, educational, commercial, administrative or public purposes or for parking (excluding areas of restricted use). To comply, the flooring must achieve a minimum slip resistance (RD) value.

El grado de inclinación de la rampa se va incrementando gradualmente hasta que el sujeto que está ensayando, resbala. El ángulo medio de inclinación al que el sujeto resbala, es utilizado para calcular el ángulo crítico de deslizamiento.

The slip resistance (rd) value is determined using the pendulum test described in appendix a of standard une-env 12633: 2003.

La norma din 51130 utiliza unas botas de seguridad según norma en 345 y aceite de motor como sustancia que impregne la superficie a ensayar.

**THICKER**

THICKER es el nuevo gres porcelánico creado por PORCELANOSA, especialmente indicado para exteriores. Una colección que reúne las principales series de la firma y que gracias a sus 20 mm de espesor y acabado antislip puede instalarse en jardines, espacios públicos, piscinas y terrazas. Todos los modelos THICKER son adecuados para la colocación sobre plots en suelos elevados de exteriores.

THICKER is the new porcelain stoneware created by PORCELANOSA, especially suited to outdoor use. A collection that combines the main series of the firm and which, thanks to its 20 mm thick and anti-slip finish, can be installed in gardens, public spaces, swimming pools and terraces. All THICKER floor tiles are suitable for installation over plots as raised outdoor floors.

Para más información, consultar con el equipo comercial de Butech.

For further information, please, contact the Butech sales team.

## PORCELANOSA S.A.

Carretera Nacional 340, km 56,2  
12540 Vila-real, Castellón, España  
Teléfono: +34 964 507 100

2021 - PORCELANOSA  
P-14 01/2021 V2

El contenido de este catálogo está protegido por la Ley de Propiedad Intelectual, Real Decreto Legislativo 1/1996.

Cualquier reproducción del mismo, en parte o en su totalidad, sin autorización expresa de PORCELANOSA Grupo puede ser sancionada conforme el Código Penal.

PORCELANOSA se reserva el derecho de modificar y/o suprimir ciertos modelos expuestos en este catálogo sin previo aviso.

Los colores de las piezas pueden presentar ligeras diferencias respecto a los originales.

Los ambientes que se muestran en este catálogo son sugerencias decorativas de carácter publicitario, debiéndose utilizar en la instalación real las instrucciones de colocación editadas por PORCELANOSA.

2021 - PORCELANOSA  
P-14 01/2021 V2

The contents of this catalogue are protected by virtue of the Spanish Intellectual Property Act, Royal Legislative Decree 1/1996.

The partial or total reproduction of this catalogue, without the express authorisation of PORCELANOSA Grupo is punishable under the Spanish Criminal Code.

PORCELANOSA reserves the right to modify and/or discontinue certain models displayed in this catalogue. The colours of pieces displayed herein may differ slightly from originals.

The settings shown in this catalogue are design proposals for advertising purposes. In real situations in which the tiles are laid, the installations instructions published by PORCELANOSA should be followed.



Encuentra más información en:  
[PORCELANOSA.com](http://PORCELANOSA.com)

Find out more information at:  
[PORCELANOSA.com](http://PORCELANOSA.com)





BY APPOINTMENT TO  
H.R.H. THE PRINCE OF WALES  
MANUFACTURER AND DISTRIBUTOR  
OF CERAMIC TILES AND BUILDING PRODUCTS  
PORCELANOSA GROUP LIMITED

PORCELANOSA Grupo